



La mejor firma de **Desarrollo Organizacional**  
en **México y LATAM**

2025



## Somos...

mujeres y hombres de negocios que creamos soluciones en desarrollo organizacional para la empresa, garantizando la creación continua de valor.

# ¿Quiénes somos?

## Nuestro propósito vital

es contribuir socialmente a las empresas y sus personas, fortaleciendo sus capacidades integrales a través del ejercicio de principios de eficacia, sentido humano y ética profesional.



# mi misión



Crear soluciones en Desarrollo Organizacional garantizando el crecimiento de la rentabilidad y la felicidad de las empresas; ejerciendo principios de absoluta ética, eficiencia e innovación.

Ser un grupo empresarial reconocido como generador de valor sustentable en términos económicos y sociales, para el entorno de empresas y de la comunidad.

# vi sión



# valores



- Lealtad ●
- Responsabilidad ●
- Honestidad ●
- Ejecución ●
- Innovación ●

# Fundamentos



MAXIMIZAR LA RENTABILIDAD Y

LA FELICIDAD DE LA EMPRESAS

y sus personas a través de nuestros servicios profesionales y funcionales:

# Servicios



- Head hunting
- Assessment center
- Outplacement
- Mapeo de talento



- Evaluación 360°
- Evaluación de desempeño
- Clima laboral
- DNC (Detección de Necesidades de Capacitación)
- NOM 035
- Mystery Shopper
- Gestión presupuestal
- Balanced scorecard



- Servicios especializados en Desarrollo Organizacional



- Compensaciones
- Matriz KPI'S
- TASER®
- Gobierno Corporativo
- Empresas Familiares



- Universidad Corporativa
  - Programas enfocados
  - Sistema escolarizado
    - Primaria — Secundaria
    - Bachillerato — Licenciaturas
    - Maestrías — Especialidades
- Certificaciones



Salas de foro

Plataforma digital



# Head Hunting

Estratégico aplicado,

para tener al mejor talento en las mejores organizaciones.

¿Quién interviene durante el proceso?

○ H11   ○ H11 y cliente   ○ Cliente

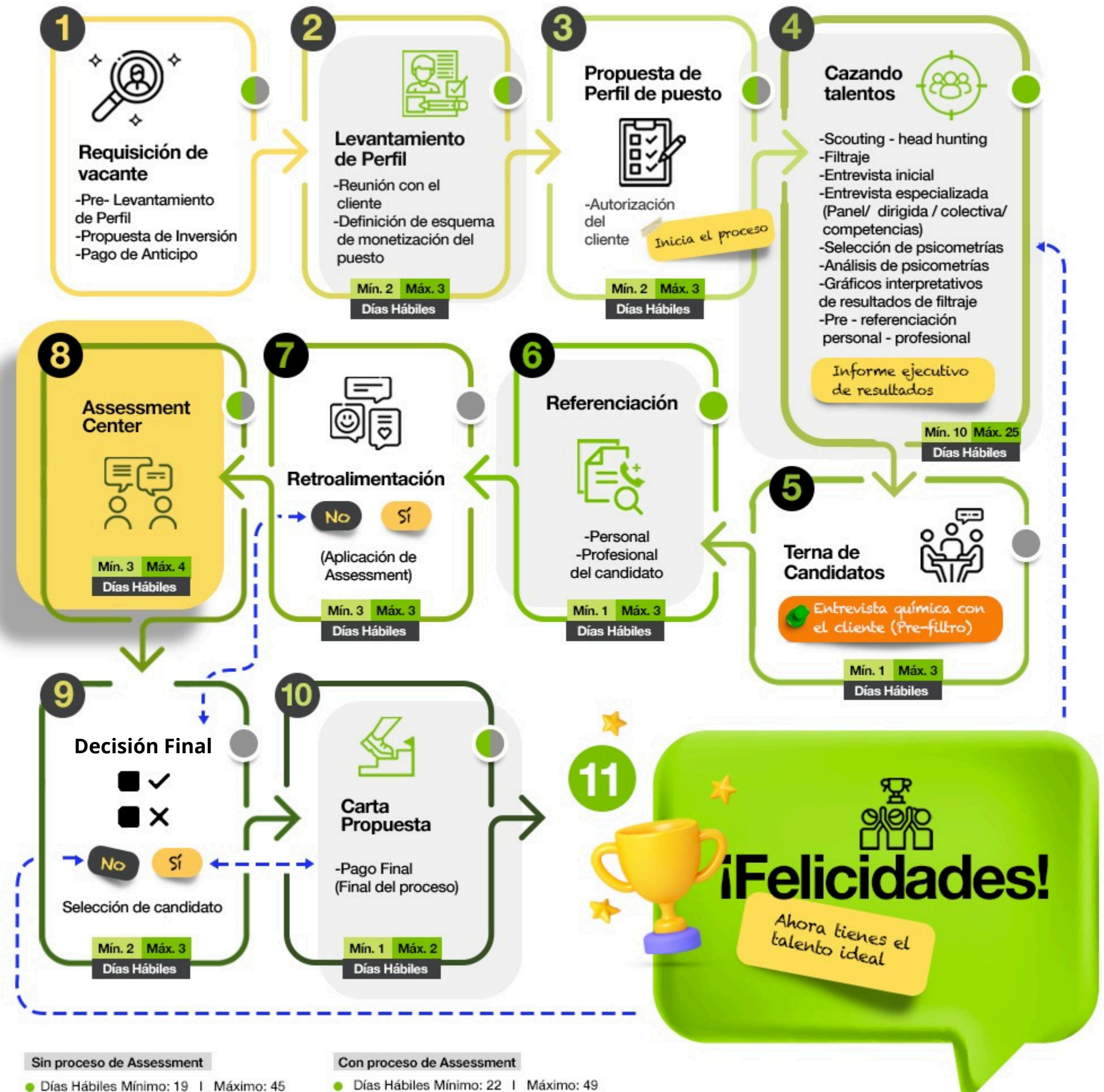



# Desarrollamos y ejecutamos

## METODOLOGÍAS INTEGRALES

que permiten evaluar el desempeño organizacional de manera holística.

## NUESTROS MODELOS APLICABLES SON:

- **Clima Laboral**
- **Evaluación de Desempeño Tradicional**
- **Evaluación de Desempeño 360°**
- **Detección de Necesidades de Capacitación - DNC**
- **Guías de Referencia (I, II y III) de la NOM 035**
- **Gestión Presupuestal (ingresos y egresos).**
- **Mystery Shopper (enfoque y satisfacción directa del cliente)**
- **Círculos de Calidad - Internos (cliente-proveedor)**
- **Cédula Ejecutiva (determinación y medición dinámica de KPI's específicos).**
- **Balanced Scorecard**

## CONTAMOS CON LA PLATAFORMA



la cual nos permite realizar a distancia y de manera virtual, diferentes modelos de evaluación diagnóstica.



## ARQUITECTURA ORGANIZACIONAL

que genera valor, a través de la consejería empresaria y la colegialidad directiva.

# Módulo de Asesoría Dirigida (MAD)

contempla una asistencia multispecializada en todas las áreas de la organización para brindar soluciones en



**Gobierno Corporativo**  
(órganos de gobierno)

- Diseño estructural
- Formalidad jurídica
- Operación y puesta en marcha



**Gestión de Empresas Familiares**

- Protocolo familiar
- Consejo familiar
- Family office
- Sucesión
- Formación profesional en gobernanza empresarial



**Construcción y definición de TASER®**  
(Tabulador de sueldos y escalas retributivas)



**Construcción de Matriz de Indicadores (KPI's)**

# TASER<sup>®</sup>

TABULADOR DE SUELDOS, SALARIOS Y ESCALAS RETRIBUTIVAS

TASER<sup>®</sup> incrementa la rentabilidad con base a la optimización de las compensaciones.



**Optimiza** el esquema retributivo.



**Fortalece** la atracción y retención de talento.



**Base sólida** para crear estructuras escalables y equitativas.

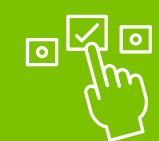

Decisiones salariales **transparentes y fundamentadas**.



- ✓ APLICACIÓN DEL **TASER<sup>®</sup>** EN **6 PASOS**
- ✓ TIEMPO DE IMPLEMENTACIÓN EN **1 MES**
- ✓ HERRAMIENTA CON IMPACTO DURADERO

# ¿Qué es Universidad Humana Empresaria®?

CLAVE DEL CENTRO DE  
TRABAJO (CCT):

**14PBT0845E**

**14PBH0522B**

**14PSU0497N**



## Es el ecosistema de **formación integral** de Humana II®

Su modelo se fundamenta en el concepto de **Universidad Corporativa**, estructurando una amplia variedad de programas acreditados que fortalecen y desarrollan habilidades y competencias clave en todos los perfiles profesionales de la organización.

### Formación Profesional Customizada

- Talleres
- Team Buildings
- Conferencias
- Diplomados

### Sistema **Escolarizado**

- ▶ **Primaria**
- ▶ **Bachillerato**
- ▶ **Maestrías**
- ▶ **Secundaria**
- ▶ **Licenciatura**
- ▶ **Especialidades**

### Especialidades en formación profesional

- **EGD RTCV20231404**  
(Escuela Gerencial Directiva)
- **PEFE RTCV20231402**  
(Programa de Enseñanza y Formación Especializada)
- **PPE RTCV20231403**  
(Programa de Perfeccionamiento Ejecutivo)
- **EDESCO RTCV20231401**  
(Escuela de Desarrollo Comercial)
- **ESEC RTCV20231405**  
(Escuela Ejecutiva de Servicio al Cliente)
- **EFODEM RTCV20231406**  
(Escuela de Formación y Desarrollo de Mandos Medios)

### Órgano Certificador por el **CONOCER**

Entidad que certifica competencias laborales, validando habilidades y conocimientos de los colaboradores para asegurar su desempeño según los estándares profesionales.

**Presencia y Alcance**  
**Internacional**

## Principales diferenciadores



Mentoring y coaching personalizado



Red de contactos empresariales (Networking)



Flexibilidad de horarios



Modelo educativo laboralmente orientado



Bolsa de trabajo

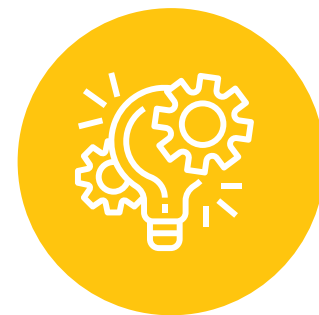

Proyectos prácticos integradores

Conoce nuestra

## Licenciatura en

# Administración de negocios e innovación empresarial

Esta licenciatura es ideal para quienes desean **liderar y transformar negocios** con decisiones inteligentes basadas en datos. Ideal para emprendedores y profesionales que buscan impulsar su desarrollo, crear su propia empresa o alcanzar puestos clave en la escala corporativa.

Plan de estudios con **reconocimiento de Validez Oficial de Estudios RVOE** ante la **Secretaría de Educación Pública SEP**

RVOE  
RECONOCIMIENTO DE  
VALIDEZ OFICIAL DE  
ESTUDIOS





ES EL MODELO EJECUTIVO QUE

**crea y  
maximiza  
valor**

en las organizaciones, mediante  
un **acompañamiento  
integral - funcional** ejecutando  
**metodología especializada** propia  
de HUMANA 11®

## Nuestro modelo apuntala un desarrollo organizacional integral en la empresa

e impulsa un plan estructural  
de vida y carrera para el staff,  
al integrar todos nuestros  
servicios profesionales:



**suitedo**  
DESARROLLO ORGANIZACIONAL

**espacio 11**  
Exposición • Foro • Interacción

# espacio11®

Exposición • Foro • Interacción

Te ofrecemos un **entorno ideal** para sesiones grupales de alto contenido, **donde se promueven** nuevas experiencias y aprendizajes significativos.



ESPACIO 11®



Wifi



Proyector



Coffee break



Pantalla interactiva



Estacionamiento



ESPACIO HUMANA®

ES UNA PLATAFORMA DIGITAL CON

CÓDIGO PROPIO DE HUMANA 11®

diseñada con un enfoque modular que se divide en tres bloques estructurales:

2

## Learning Management System (LMS)

que alberga Programas Formativos e incluye herramientas para visualizar grabaciones, acceder a material de trabajo, completar tareas y realizar evaluaciones. Proporcionamos una experiencia integral para el desarrollo de las organizaciones y sus personas.

3

## Comunidad de Mentores

que interactúan tanto con los clientes de Humana11® como con aquellos que adquieren la plataforma de forma independiente. Los mentores ofrecen asesoramiento especializado, permitiendo a los usuarios realizar consultas dentro de sus áreas de experiencia. Además, la funcionalidad de SuiteDo facilita la generación de negocios entre los mentores profesionales y las empresas, brindando autonomía a los usuarios en sus interacciones comerciales.

1

## Diagnósticos Organizacionales

adaptados a las necesidades específicas de cada cliente mediante nuestro servicio DUO. Esto asegura una **evaluación precisa y personalizada** de los aspectos clave de la organización.

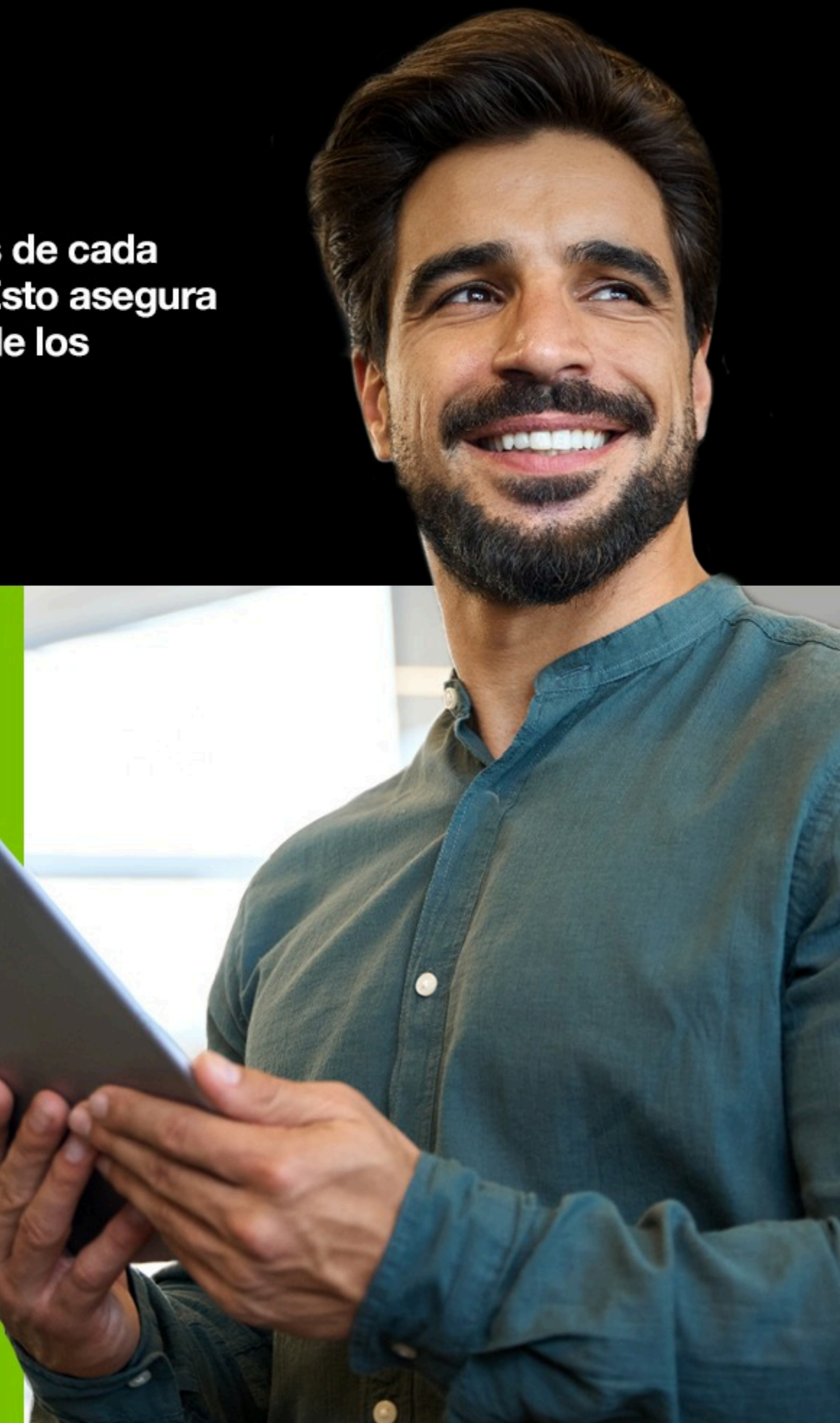

# Infraestructura y Capacidades **estructurales**



Consultores  
INTERNACIONALES



STAFF  
ESPECIALIZADO



Salas  
MULTIFUNCIONALES

Plataforma DIGITAL

**suitedo**  
DESARROLLO ORGANIZACIONAL

OFICINAS CENTRALES

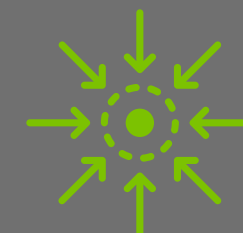

ATRIBUTOS  
DIFERENCIADORES



Presencia Internacional en **México y LATAM**

**Marcas y Metodologías** registradas

Nuestros más de 500

# clientes

Nos respaldan



Automotriz | Inmobiliario | Consumo | Electrónica | Alimentos | Refacciones | Salud | Industrial | Servicios | HORECA

SECTOR PRIMARIO



SECTOR SECUNDARIO



SECTOR TERCIARIO

**Juntos **construimos** un gran futuro.**

*“Maximizamos la rentabilidad y la felicidad de las empresas y sus personas”.*

## CONTÁCTANOS

 **Oficinas corporativas** 33 3121 2170

 **Dirección comercial** 33 1361 9232

 **Correo electrónico** [contacto@humanai1.com](mailto:contacto@humanai1.com)